



## FORMATO DE LICENCIA DE CONSTRUCCIÓN

No. de solicitud: SOL/58/22 Fecha: [22] [07] [2022]

No. de Licencia Otorgada: LIC/058/22 Fecha: [22] [07] [2022]

Vigencia del 22 Julio de 2022. Al 22 de Julio de 2023

### DATOS DEL PREDIO

Ubicación:	<u>C. Yessenia</u>	[ S/N ]	[49440]
	(Calle)	N° Oficial	C.P.
Colonia/Fraccionamiento:	<u>El Zalate</u>		
Municipio y localidad:	<u>San Luis Soyatlan, Tuxtepec, Jal.</u>		
Cuenta Predial:	<u>U004850</u>		
Superficie:	<u>216</u>		m2.

### DATOS DEL PROPIETARIO O POSEEDOR

Nombre:	<u>NAVARRO</u>	<u>VAZCONEZ</u>	<u>JOSE</u>
	(Apellido Paterno)	(Apellido Materno)	(Nombres)
Domicilio	<u>[REDACTED]</u>		
	(Calle)	(N° Ext.)	C.P.
Colonia/Fraccionamiento:	<u>Riberas del Pilar</u>		
Municipio y localidad:	<u>Chapala, JAL</u>		
Teléfono(s)	<u></u>		

### CARACTERÍSTICAS DE LA OBRA

TIPO DE AUTORIZACIÓN SOLICITADA:		
<input checked="" type="checkbox"/> OBRA NUEVA	<input type="checkbox"/> CAMBIO DE RÉGIMEN DE PROPIEDAD EN CONDOMINIO	<input type="checkbox"/> MODIFICACION
<input type="checkbox"/> DEMOLICIÓN	<input type="checkbox"/> REGULARIZACIÓN DE OBRA	<input type="checkbox"/> REPARACIÓN
<input type="checkbox"/> AMPLIACIÓN	<input type="checkbox"/> CAMBIO DE USO DE SUELO	<input type="checkbox"/> Otros: _____

Superficie total a construir: <u>216.00</u> m	Altura máxima sobre el nivel de banqueta: _____ ml.
Tipología de vivienda a construir <u>Casas Habitación</u>	Área libre : _____ m2
(especificar)	Área de estacionamiento: _____ m2
INDICAR: N° de niveles de cada Unidad: _____ N° de viviendas en su caso: _____	N° de cajones según proyecto ejecutivo: _____
Sup. Const. Por unidad: _____ m2	EN CASO DE DEMOLICIÓN, INDICAR SUPERFICIE A DEMOLER _____ m2

SUPERFICIE A CONSTRUIR O DEMOLER EN SU CASO		DESCRIPCIÓN DEL SISTEMA CONSTRUCTIVO
Nivel	Superficies (m2)	
1°	<u>216</u>	
2°		
3°		
4°		
5°		

### DATOS DEL PERITO(S) O DIRECTOR(ES) RESPONSABLE(S) DE OBRA

Nombre:	_____
	Apellido Paterno      Apellido Materno      Nombre (s)
N° de registro:	_____
Tipo de registro:	_____
Domicilio:	_____
Colonia:	_____
Teléfono:	_____

Nombre:	_____
	Apellido Paterno      Apellido Materno      Nombre (s)
N° de registro:	_____
Tipo de registro:	_____
Domicilio:	_____
Colonia:	_____
Teléfono:	_____

PRORROGA DE LICENCIAS			
1ª solicitud	2ª solicitud	3ª solicitud	4ª solicitud
No. de autorización _____ Vigencia del ____ al ____ de 20 ____ Fecha _____ Autorizo: _____	No. de autorización _____ Vigencia del ____ al ____ de 20 ____ Fecha _____ Autorizo: _____	No. de autorización _____ Vigencia del ____ al ____ de 20 ____ Fecha _____ Autorizo: _____	No. de autorización _____ Vigencia del ____ al ____ de 20 ____ Fecha _____ Autorizo: _____
_____ firma del funcionario responsable	_____ firma del funcionario responsable	_____ firma del funcionario responsable	_____ firma del funcionario responsable

CLÁUSULAS
<p>Con fecha <u>22</u> de <u>Julio</u> de 2022, bajo protesta por parte del solicitante de decir verdad, se otorga Licencia de Construcción para Ejecución de Obra, sujetándose a lo dispuesto en los Arts. <u>90 al 105</u> del Reglamento de Construcción vigente, en los Arts. <u>59</u> Del Reglamento de Zonificación, así como la legislación que rija para el mantenimiento de Monumentos Históricos en la Ciudad (Especificar legislación).</p> <p>Por lo anteriormente expuesto, en caso de incurrir en falsedad en los testimonios dados, se aplicarán sanciones de carácter pecuniario, así como la suspensión, clausura y demolición de la obra que no se sujeta al reglamento.</p> <p>La ocupación de la vía pública requiere un permiso especial por separado solicitado dentro de los <u>5</u> días siguientes a la fecha de autorización de la presente licencia, el solicitante dará aviso en esta oficina del inicio, terminación o suspensión de los trabajos.</p>
 <b>EL DIRECTOR DE OBRAS PÚBLICAS</b>
c.c.p. Director de Catastro.-Municipal c.c.p. Oficina de Inspectores.- Presentes

AVISO DE TERMINACIÓN DE OBRA	
<p>Con fecha <u>22</u> de <u>Julio</u> de 20<u>23</u> Se da Aviso de Terminación de la obra que ampara la presente Licencia de Construcción, manifiesto haber cumplido con el proyecto y tiempo autorizados.</p>	
_____ Firma del Propietario	_____ Firma del Director Responsable de la Obra

DESCRIPCION DEL PROYECTO
<b>Construcción</b>
<ul style="list-style-type: none"> <li>❖ CONSTRUCCION</li> <li>❖ 2 Recamaras (4.95x3.60 y 4.05x3.60)</li> <li>❖ Patio Central (4.90x7.59)</li> <li>❖ Sala (4.54x4.80)</li> <li>❖ Comedor (4.1x5)</li> <li>❖ Cocina (4.1x5)</li> <li>❖ Cochera Cubierta (9x6.50)</li> <li>❖ Patio/Tendedero (2.89x2)</li> <li>❖ Espacio Lavandería (2.89x2.50)</li> <li>❖ 2 Baños (1.52x2.70 y 1.37x2.70)</li> <li>❖ Closet (2x1.70)</li> <li>❖ Vestíbulo (2.90x1.70)</li> </ul>

# CROQUIS DE LOCALIZACIÓN, COLINDANCIAS Y DIMENSIONES

(Generalidades arquitectónicas)

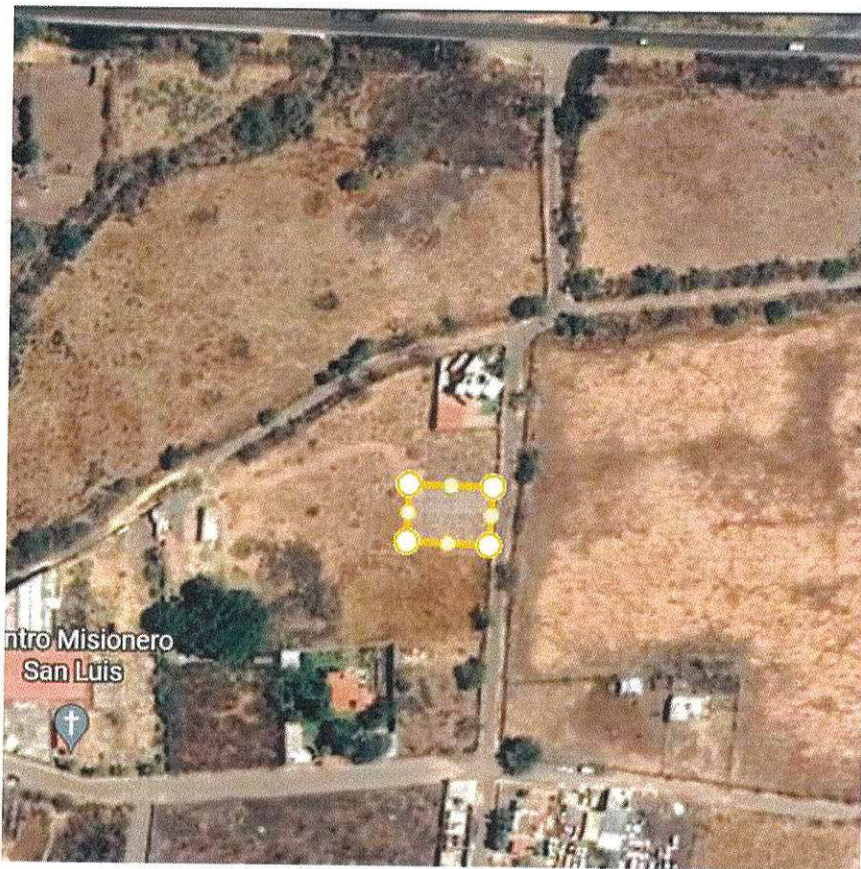

**DOCUMENTACIÓN ENTREGADA**

➤ **COMPLETO**

\_\_\_\_\_  
**Nombre y firma del propietario**

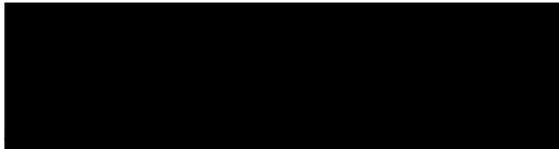

**Nombre y firma del Responsable**

## FUNDAMENTO LEGAL

1.- ELIMINADO el domicilio de un particular, por ser un dato identificativo de conformidad con los artículos 3.2 fracción II inciso "a" y 21.1 fracción I de la LTAIPEJM, artículo 3.1 fracción IX de la LPDPPSOEJM y Lineamiento Quincuagésimo Octavo fracción I de los LGPPICR.

2.- ELIMINADA la firma de particular, por ser un dato identificativo de conformidad con los artículos 3.2 fracción II inciso "a" y 21.1 fracción I de la LTAIPEJM, artículo 3.1 fracciones IX y X de la LPDPPSOEJM y Lineamiento Quincuagésimo Octavo fracción I de los LGPPICR.

\* "LTAIPEJM: Ley de Transparencia y Acceso a la Información Pública del Estado de Jalisco y sus Municipios.

LPDPPSOEJM: Ley de Protección de Datos Personales en Posesión de Sujetos Obligados en el Estado de Jalisco y sus Municipios.

LGPPICR: Lineamientos Generales para la Protección de la Información Confidencial y Reservada que deberán observar los sujetos obligados previstos en la Ley de Transparencia y Acceso a la Información Pública del Estado de Jalisco y sus Municipios."